

08号

2015年
3月15日

新小山市民病院だより

目次

- 理事長挨拶 01
 予約診療のお知らせ 02
 緩和ケア紹介 03
 事務部門紹介 04

「普通の病院」から「一流の病院」へ

正月はじめ日本晴れの1月9日、鉄骨4階建ての新病院の上棟式が執り行われました。出席者全員が今年の秋、紅葉の森に包まれて完成する新病院への期待に胸を膨らませました。そして、2月には、隣接地に新しく建設されたモダンなデザインの看護専門学校が開校しました。本院の看護師確保の中心にすべく、新小山市民病院にとって、絶好の場所と時期を選んでの看護学校の誕生です。

独法化2年目の昨年4月から、本院はDPC対象病院となりました。DPCとは出来高と対比した包括医療費支払い制度のことで、入院日数に応じて医療費が漸減する仕組みです。急性期医療とその後の回復期・慢性期医療を明確に区別するために政府が導入した制度です。結果として、本院の平均入院日数は相当短縮しました。その結果、一人一人の患者さんの入院費は安くなりましたが、病院にとっては、より多くの患者さんに入院して頂くことが経営上必須となりました。

一方で、急性期医療が終わり、安定して内服薬の服用のみとなっても、退院までにさらにリハビリなどで体調を改善したり、退院先を調整する必要がある高齢者の患者さんなどが多数いらっしゃいます。そのために、昨年7月から本院は1病棟を地域包括ケア病棟として届け出ました。本制度も昨年政府が導入したもので、入院日数とは関係なく最高60日間まで、一定額の医療費支払い方式で利用できます。急性期は、「医療者の視点」から「医療」が提供されますが、急性期後は、むしろ「患者さんの視点」から、退院後を見据えた「ケア」が中心になります。

新小山市民病院は、救急やがん治療などの急性期医療をさらに充実すべく医療レベルを向上させ、市民の皆様にいっそう信頼される病院となるとともに、急性期後も地域に密着した包括的ケア体制を構築すべく、他医療・介護機関と協同します。そのことこそが市民の皆様が望まれるところだと信じています。

今までは、まず世間並の「普通の病院」になることが本院の病院改革でした。追いつくことが目標でしたが、今後は、「普通の病院」ではなく、「一流の病院」を目指します。新病院に移る時には、今よりもずっと病院の内容を良くし、患者サービスに徹し、医療レベルを向上し、経営健全を維持する、という目標を掲げて頑張ります。

平成27年3月

新小山市民病院 理事長・病院長 島田和幸

TOPICS

島田病院長による「家族の健康をまもる講演会」開催決定

1月の小山市制60周年記念『健康をつくる講演会』では、たくさんのご参加ありがとうございました。6月に、島田病院長と認定看護師(認知症及び摂食・嚥下)による小山市内4会場を巡回しての健康公開講座を開催することになりました。入場無料です。みなさまのご来場、心からお待ちしております。

日にち	時間	会場
6月 6日(土)	14:00~16:00	中央公民館 視聴覚室
6月 13日(土)	14:00~16:00	間々田公民館 多目的ホール
6月 21日(日)	14:00~16:00	城南交流センター(ゆめまち)
6月 27日(土)	14:00~16:00	桑 公 民 館

お問い合わせは、新小山市民病院 総務課(☎21-3868)までお電話下さい。

医師・
 看護職員を
 募集しています。

私たちと一緒に
 働きませんか

当院では、医師・看護職員を募集しております。

1 医師募集

地域に根差した病院をめざし“病院力”を高めるため、当院では新病院に向けて、只今積極的に医師の採用を進めております。

地域医療に興味のある方、そぞろ地元に戻ろうとお考えの方はぜひ一度お問い合わせください。

2 看護職員

平成27年度 第1回採用試験

試験日:平成27年5月28日(木)

対象者:助産師・看護師

応募期間:平成27年5月1日(金)~

平成27年5月20日(水)

3 【正職員】

薬剤師・診療情報
 管理士・臨床工学士

4 【臨時職員】

看護師・看護補助者(夜勤の
 出来る方)・診療放射線技師・
 言語聴覚士

※各職、詳細につきましては
 下記までお問い合わせください。

〈お問い合わせ先〉

総務課 人事厚生係

☎21-3886

地方独立行政法人
 新小山市民病院

〒323-0028

栃木県小山市若木町1-1-5

☎0285-21-3800 (代表)

↑ <http://www.hospital-oyama.jp>

↑ <https://www.facebook.com/shin.oyama.city.hospital>



開業医の先生方を通して、紹介患者さんの予約ができます



新小山市民病院を初めて受診される方や数ヶ月ぶりに受診される方は、かかりつけ医または開業医の先生に紹介状を書いていただけてください。主症状や病名、治療経過や投薬内容などの情報を共有することができ、検査や投薬等の重複を防ぐことができます。(紹介状がないと初診時選定療養費2,160円がかかります)

また、医療連携相談室では、内科、神経内科、もの忘れ外来、循環器内科を初めて受診される紹介患者さんの予約を受け付けております。紹介状を書いていただけたら、是非医院やクリニックを通して連携室(予約専用ダイヤル)に電話をしてください。待ち時間を少なく、優先的に診察いたします。

医療連携相談室

小山市受診券によるドック申し込みのご案内

平成27年度から国民健康保険加入者のドック助成は、新に心臓ドックが加わり、人間ドック・心臓ドック・脳ドックと選択肢が増えました。予約については下記の手続きでお申し込み下さい。

①受付開始日

- ◆ 受付開始日:平成27年3月31日(火)
- ◆ 受付時間:平日8時30分~17時(3月31日~4月7日)
平日13時30分~17時(4月8日以降)



②受付方法

- ◆ 健診センターへ直接来院または電話でお申し込み下さい。 ☎21-3823(健診センター直通)
- ※受付開始当初は、大変混み合い電話が繋がらない場合があります。

③必要な物

- ◆ ドック検診券(検診受付番号を確認します。)
- ◆ 当院の診察カード(診察カードお持ちの方)

④注意事項

- ◆ 70歳以上の方は、胃の検査は、胃内視鏡検査になります。
- ◆ 脳ドックを予約する方で、インプラント・心臓ペースメーカー・ステント・クリップなどの体内金属を挿入されている場合は、事前にかかりつけ医に『MRI検査の可・否』を確認後、予約して下さい。
- ◆ 閉所恐怖症の方は、MRI撮影ができない場合があります。
- ◆ 平成27年4月から「女性がん検診受診券」または「がん検診クーポン券」を利用するドックの婦人科検査については、別途検診となりますのでご了承下さい。

お申込み・お問い合わせ

新小山市民病院 健診センター
☎21-3823

詳しくは、健診センターまでお問い合わせください。

ドクター紹介

1月採用の新しい医師をご紹介します。



小児科
医員
横溝 亜希子

4月以降も、医師の増員配置を予定しています。

お詫びと訂正

12/15号でお知らせしました外来につきましては、下記の通り訂正させていただきます。ご迷惑をおかけいたしましたこと、お詫び申し上げます。

- ①禁煙外来… 毎週木曜日 午前ではなく、午後の診療となります。
- ②婦人科外来… 紹介状をお持ちの患者様も、事前予約が必要となります。婦人科外来へお問い合わせの上、予約をお取りになってから受診してください。



「緩和ケア」って 知っていますか？



● 患者さんとそのご家族へ ●

現在日本では、生活環境の変化や平均寿命が延びたことなどにより、2人に1人が一生涯のうちに何らかのがんにかかるといわれ、いまや、がんは「身近な病気」になったと言えます。

当院は、平成24年11月9日より「栃木県がん治療中核病院」に指定され、県内8つのがん診療連携拠点病院や地域の医療機関と連携しながら、がんの専門診療を行うとともに、緩和ケアにも力を入れるようになりました。

しかし、まだまだ緩和ケアは、がん治療ができなくなった時から必要な医療だと誤解されていることが多いようです。

緩和ケアは、がんと診断された時から治療と並行して受けられる医療です。早い段階から体や心のつらさを和らげることで、生きる気力、がんと向き合う勇気と体力を養うことができます。

当院には、がん関連の認定看護師(緩和ケア、がん化学療法看護、乳がん看護)が3名おり、それぞれが他の職種と連携しながら、がんの患者さんやご家族の支援をしています。

治療の過程には、患者さんの体の苦痛を感じる症状だけでなく、治療方針についての悩みや治療中の不安、治療に伴う副作用、また、治療のこと以外にも、日々の暮らしの中での心配事や悩み事がたくさん出てきます。「こんなことを相談してもいいのかな？」と悩まず、なんでも気軽に相談ください。

また、患者さんだけでなく、患者さんを支えるご家族の悩みや不安、経済的問題や退院支援についてなどもサポートしています。緩和ケアに関わるスタッフは、患者さんにご家族の体や心のつらさを和らげる方法を、患者さんの価値観や意思を尊重しながら一緒に考えていきます。患者さんやご家族の心に寄り添いながら、病気とともにその人がその人らしく生活していけるよう支援していきたいと思っています。

悩みや不安は自分たちで抱え込まずに、どんなことでも是非ご相談下さい。

ご相談がある場合は、下記の患者相談窓口にお問い合わせください。



お問い合わせ先

新小山市民病院
医療連携相談室 ☎21-3849



がん化学療法看護認定看護師 寺門裕子(写真左)
緩和ケア認定看護師 栃木由恵(写真中央)
乳がん看護認定看護師 鈴木孝枝(写真右)

ご寄附について

当院では、平成26年4月からご寄附のお願いをさせて頂いておりますが、今までに多くの方からのご寄附を頂戴しました。

職員一同、心より感謝申し上げます。

頂いたご寄附は、新病院建設や医療機器整備等に有効活用し、市民の皆様へ還元できますよう今後も努めて参ります。

また、引き続きご寄附を受け付けさせて頂いております。皆様のご支援を賜りますようよろしくお願いいたします。詳しくは、当院 総務課 経理用度係までお問い合わせください。

事務部 総務課 経理用度係 ☎21-3811



◆寄附者一覧

(平成27年2月28日現在)

※事前にご承諾頂いた方のみ、お名前を掲載させて頂いております。

日付	団体名(ご寄附者)	金品等
2014/2/13	合資会社 渡辺商店 様	消火器108本他
2014/4/17	小山商工会議所女性経営者会 様	車椅子2台
2014/7/9	佐藤 雄児 様	¥300,000-
2014/7/9	佐藤 節子 様	¥100,000-
2014/7/9	佐藤 慶 様	¥30,000-
2014/10/5	小山市てをつなぐ育成会 様	¥3,000-
2014/10/5	株式会社 マイライフ 様	¥10,000-
2014/10/20	倉持 栄子 様	¥10,000-
2014/10/29	仲川 廣二 様 よし 様	¥100,000-
2015/1/21	田村 壽彦 様	¥1,000,000-
2015/2/10	小山商工会議所女性経営者会 様	車椅子2台
2015/2/16	東洋羽毛北関東販売(株)栃木営業所 様	¥100,000-
2014/2~2015/2	匿名(計26名) 様	¥675,000- 他

新病院 進捗状況

平成27年2月現在の新小山市市民病院建設事業の進捗状況は、病院本体工事では、昨年9月より開始した鉄骨工事が完了し、1階部分から外壁工事の施工を行っております。又、病院北側に配置するエネルギーセンター工事では、外装工事がおおむね完了し、外部足場が解体されました。

今後のスケジュールは、病院本体工事では、外装工事と並行して内部の間仕切り壁及び天井の下地工事に入ります。エネルギーセンター工事は、継続して内装工事を行い、3月には熱源機器の搬入・設置工事が予定されています。

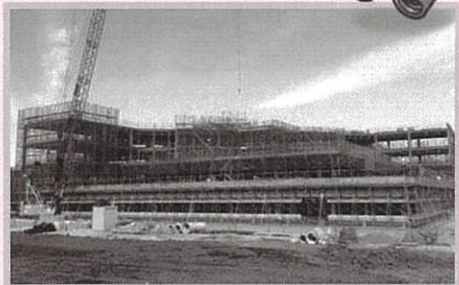

このコーナーでは、事務部門の各部署の紹介を行います。

医事課



はじめまして!事務部医事課です。地方独立行政法人となった後の医事課は、他の病院で医事業務の経験豊富な職員を採用し、ニチイ学館さんと協力して業務を行っています。

主な業務の一つとしてはカルテ(診療録)の作成からはじまり、診療内容を正しく金額にかえて窓口でご負担いただく分と、保険請求する分の計算を行うことです。そのためには各診療科の窓口で保険証等の確認を毎月行う必要がありますので保険証等のご提出をお願いしています。

また、お名前と生年月日でご本人の確認をいたしますので、重ねてご協力をお願いいたします。患者さんと直接かかわる最前線の部署のひとつとして、今まで以上に接遇にも力を入れていきます。

理念・基本方針改訂のお知らせ

平成17年5月に制定された理念と基本方針を平成27年1月1日に改定しました。この新しい理念と基本方針に則り、より良い病院を目指していきます。

■理念 「チーム医療を推進し、地域の皆様から信頼され必要とされる病院を目指す」

基本方針

1. 患者の皆様の立場で考えた人間味豊かな診療と看護を行います
2. 患者の皆様に根拠に基づく安全で質の高い診療と看護を行います
3. 地域の医療機関との連携を深め、地域の中核病院としての責務を果たします
4. 健全経営を維持し、経営基盤の強化を図ります
5. 患者の皆さま及び職員にとって魅力ある病院をつくります

患者さんの権利とお願い

患者さんの権利

1. 社会的な地位や病気の種類、宗教や国籍などで差別されることなく平等で良質な医療を受けることができます。
2. 人間としての尊厳が尊重され、個人の情報やプライバシーが守られます。
3. 医師から十分な説明を受けることができた上で、治療方法などを自ら選択することができます。
4. 他の医師の意見を求めたい場合(セカンド・オピニオン)には、他の医療機関への紹介を受けることができます。
5. 自分の診療録や診療情報の開示を求めることができます。

患者さんへのお願い(責務)

1. 自分の健康状態についてできる限り正確な情報を私たちに伝えてください。
2. 自分の受ける医療について、自ら積極的に参加してください。
3. 他の患者さんの迷惑になる行為や、私たちの診療に支障を来たすような行為は行わないでください。
(ご配慮いただけない場合には、当院での医療が受けられなくなる場合があります。)
4. 受けた医療に対して、診療費用を適切にお支払ください。
5. 当院では、症状に応じて地域の医療機関への紹介を積極的に行っておりますので、ご理解・ご協力ください。
6. 当院では、十分な指導のもとでの学生教育や卒後研修を行っておりますので、ご理解・ご協力ください。